



EJE DEL AMAZONAS



IIRSA

Grupo 7: Acceso a la Hidrovía del Morona - Marañón - Amazonas

Legenda

Proyectos ancla del grupo



Otros proyectos del grupo



Referencias

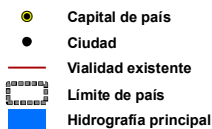

Mejoramiento de la vía Puerto Bolívar - Pasaje - Santa Isabel - Girón - Cuenca - Paute - Amaluza - Méndez - Puerto Morona	Extensión eléctrica de 22 KV desde proyecto hidroeléctrico Santiago de Morona (400 Kw)	Proyecto hidroeléctrico Morona (1MW)	Centro Binacional de Atención de Frontera (CEBAF) fluvial sobre el Río Morona, en Remolinos (Ecuador) y Vargas Guerra (Perú)	Aeropuerto de turismo y transferencia de carga internacional Morona
---	--	--------------------------------------	--	---

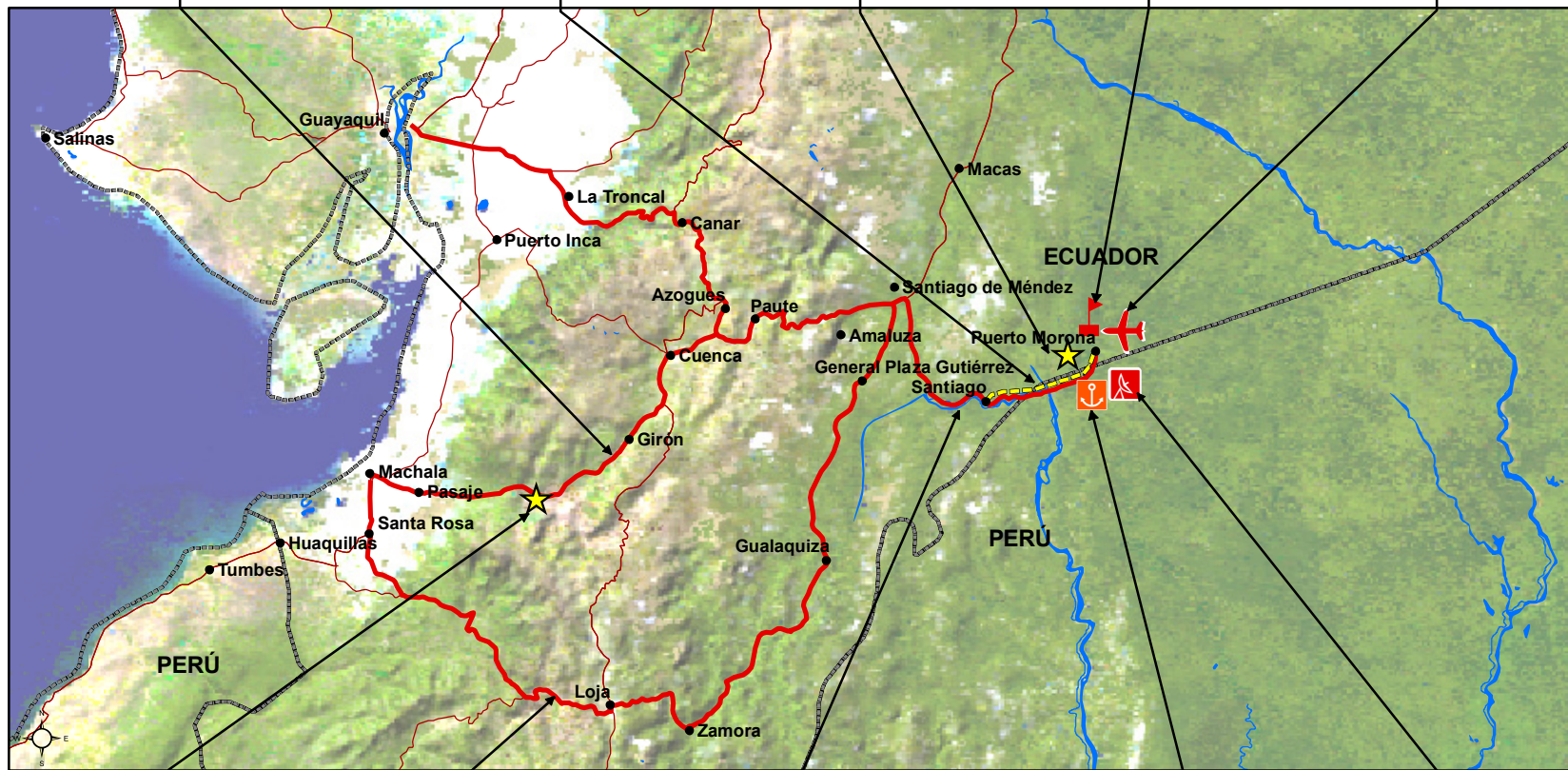

Proyecto hidroeléctrico Río Luis	Mejoramiento de la vía Puerto Bolívar - Santa Rosa - Balsas - Chaguarpamba - Loja - Zamora - Yantzaza - El Pangui - Gualaquiza - Gral. Leónidas Plaza - Méndez	Mejoramiento de la vía Guayaquil - El Triunfo - La Troncal - Zhud - El Tambo - Cañar - Azogues - Paute - Amaluza - Méndez y mejoramiento y ampliación del tramo Méndez - Puerto Morona	Proyecto Ancla: Puerto de transferencia de carga Morona	Proyecto K4 "Frontera Sur" (acceso a servicios de telecomunicaciones)
----------------------------------	--	--	--	---